

## K23-33 TSR City

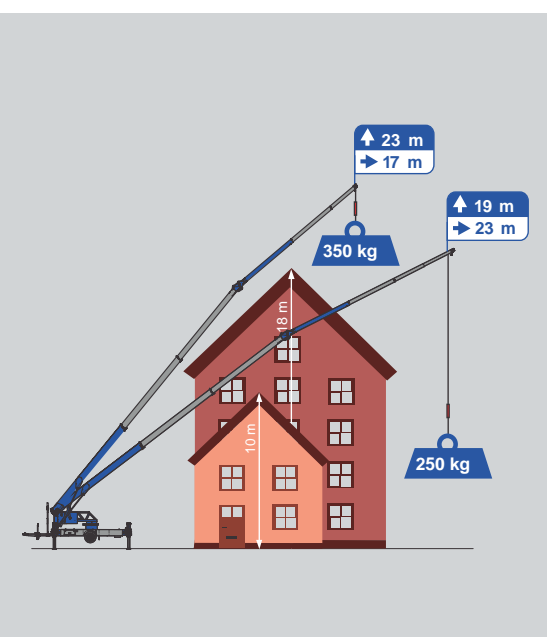

Krokhøyde 32,8 m / bomlengde 34,1 m

maks løft 1500 kg

23 m rekkevidde med 250 kg



# K23-33 TSR City

## Utstyr



TSR-bom-system

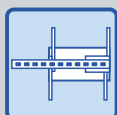

Oppstøtting H-format

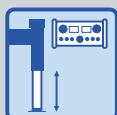

Oppsettingsautomatikk



To jib-sylindre



Doble bom-sylindre



Teleskopvinsj



Kranstyring



Full radiostyring



Drivmotor diesel



Utvendig bekledning

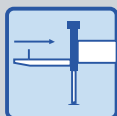

Innskyvbart tilhengerdrag



tilbehør feste-system (tillegg)



Lift kurv (tillegg)

## Teknisk informasjon

Kroklast	1.500 kg
Krokhøyde	32,80 m
Bomlengde	34,10 m
Støttebensbredde (min.)	2,85 m
Støttebensbredde (min. kurv)	3,60 m
Støttebensbredde (maks)	5,02 m
Løftekapasitet vinsj	1.500 kg
Løft (1.500 kg)	4,97 m
Utskyt 1 (800 kg)	8,26 m
Utskyt 2 (500 kg)	10,39 m
Utskyt 3 (250 kg)	12,31 m
Mål (L-B-H)	9,24x 2,28x 2,48 m
Egenvekt	3,5 t

## Aksjonsradius

Last	Rekkevidde	Høyde
1.500 kg	4,50 m	22,00 m
1.000 kg	8,50 m	20,50 m
800 kg	9,50 m	24,50 m
500 kg	14,00 m	21,50 m
350 kg	17,00 m	23,00 m
250 kg	23,00 m	19,00 m

## Lastediagram

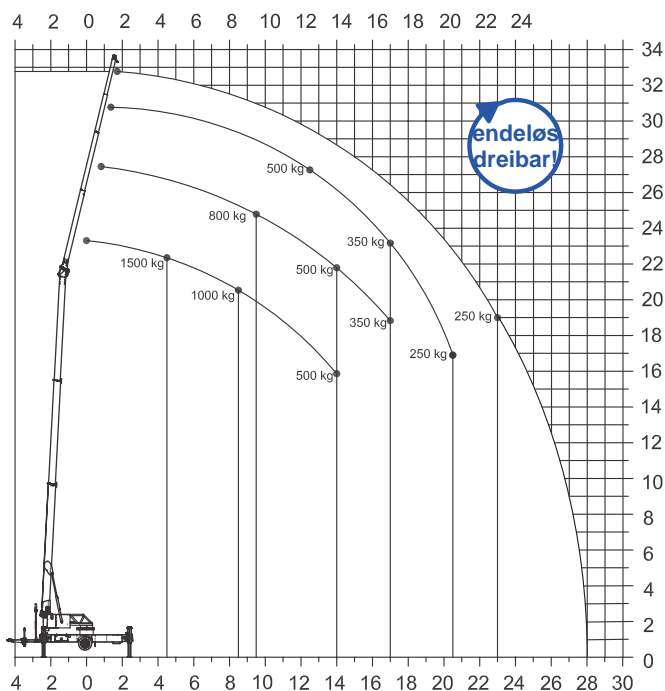

## Lift kurv (tillegg)

